

Approvato il 21/05/2013 con Delibera del Consiglio di Amministrazione dell'Università degli Studi di Parma

REGOLAMENTO

CENTRO INTERDIPARTIMENTALE DI RICERCA PER LA SICUREZZA, TECNOLOGIE E INNOVAZIONE AGROALIMENTARE "SITEIA.PARMA"

Art.1 -Costituzione del Centro

Presso l'Università degli Studi di Parma è costituito, ai sensi dell'art 29 dello Statuto di Ateneo e dell'art. 3 del Regolamento di Ateneo per "l'istituzione, l'attivazione ed il funzionamento dei Centri Universitari", il Centro Interdipartimentale di ricerca per la sicurezza, tecnologie e innovazione agroalimentare SITEIA.PARMA

Art. 2 -Finalità e modalità operative

L'ambito di riferimento del Centro è l'agroalimentare, incluse le macchine e gli impianti per la trasformazione, confezionamento e conservazione degli alimenti (meccano-alimentare).

In questo ambito, il Centro si propone di sviluppare attività di ricerca industriale e di trasferimento tecnologico (incluse attività di aggiornamento mediante corsi) relative a:

- Qualità e sicurezza delle materie prime, dei processi, delle macchine ed impianti industriali e dei prodotti finiti.
- Aspetti salutistici, alimenti funzionali, rapporto alimentazione-salute e valorizzazione dei prodotti tipici

All'interno di queste attività, le problematiche tecnologiche che si vogliono affrontare riguardano:

- il controllo e l'innovazione di processi, macchine, impianti e della loro sicurezza igienica;
- la qualità e la sicurezza delle materie prime e degli alimenti;
- l'impatto degli alimenti sulla salute dell'uomo.

Le principali interconnessioni con altri ambiti tecnologici riguardano:

- i materiali e la meccanica avanzata, sia di costruzione di macchine ed impianti che di confezionamento primario e secondario;
- l'energia e l'ambiente, per quanto riguarda il riciclaggio e la valorizzazione di sottoprodotti dell'industria alimentare;
- le scienze della vita e tecnologie per la salute;
- le tecnologie dell'Informazione per l'automazione e il controllo dei processi produttivi.

I potenziali utenti del Centro sono:

- Costruttori di macchine e impianti per la produzione, il confezionamento e la conservazione di prodotti alimentari
- Produttori di alimenti, di ingredienti e additivi alimentari
- Produttori e/o distributori di materiali per pulizia e sanificazione di macchine, impianti e attrezzature
- Cooperative e consorzi legati alle piccole imprese produttrici di alimenti tipici e certificati
- Produttori e aziende della grande distribuzione
-

Art. 3 -Durata, attivazione, disattivazione

Il Centro viene attivato con decreto rettorale e ha una durata di 3 anni. Il Centro viene disattivato mediante delibera del Consiglio di Amministrazione e con successivo decreto rettorale.

Art. 4-Sede

Il Centro ha sede presso i locali dell'Ateneo, siti come da mappa allegata (all. 1). Nel caso di utilizzo di locali di un Dipartimento, è necessaria l'approvazione del Consiglio di Dipartimento interessato.

Art. 5-Componenti

- a) Sono docenti aderenti al Centro i singoli docenti e ricercatori che partecipano al raggiungimento delle finalità del Centro con fondi di ricerca.
- b) Fanno parte inizialmente del Centro i docenti indicati nell'allegato 2 al presente Regolamento che ne costituisce parte integrante. L'adesione al Centro deve essere comunicata al Direttore del Dipartimento di appartenenza del docente
- c) Le successive adesioni al Centro, avanzate al Direttore, sono approvate dal Consiglio del Centro.
- d) Possono chiedere l'adesione al Centro studiosi ed esperti anche esterni all'Università degli Studi di Parma.
- e) Nel caso in cui la partecipazione del docente alle attività del Centro comporti l'utilizzo di personale tecnico, attrezzature o risorse del Dipartimento di appartenenza del docente è necessaria l'approvazione da parte del Consiglio di Dipartimento.
- f) Il Rettore, conformemente al Regolamento di Ateneo sulla mobilità del personale, sentito il Direttore del Centro, individua le unità di personale tecnico-amministrativo da destinare al funzionamento del Centro stesso.

Art. 6-Coordinamento amministrativo del Centro

Il Centro ha autonomia amministrativa e contabile secondo la normativa vigente. L'Amministrazione individua, su indicazione del Direttore del Centro e previo consenso della/dell'interessata/o, una unità di personale che svolge le funzioni di coordinamento amministrativo del Centro.

Per Centri Tecnopolo:

Il Coordinatore amministrativo è rappresentato dal Capo Servizio Gestione amministrativa e rapporti con la Regione E. R.

Art. 7 -Organi del Centro

Organi del Centro sono: il Direttore e il Consiglio del Centro, il Responsabile Scientifico.

Art. 8 -Il Direttore del Centro

- a) Il Direttore è un professore nominato dal Magnifico Rettore, su indicazione del Consiglio del Centro. Resta in carica tre anni e può essere rinominato. In caso di cessazione anticipata verrà nominato un sostituto dal Magnifico Rettore per il periodo di completamento del mandato.
- b) Il Direttore, coadiuvato dal Consiglio del Centro, promuove le attività del Centro, tiene i rapporti con i Dipartimenti, gli Organi Accademici e con l'amministrazione universitaria, cura l'osservanza delle leggi, e dei Regolamenti nell'ambito del Centro.
- c) Il Direttore esercita le seguenti funzioni:
 - elabora le linee programmatiche della gestione finanziaria del Centro;
 - predispose il piano annuale delle ricerche e delle attività didattiche con le eventuali relative richieste di finanziamento;
 - predispose il bilancio preventivo ed il conto consuntivo;

- mette a disposizione del personale del Centro i mezzi e le attrezzature in dotazione e provvede all'ordinaria amministrazione del Centro.
- d) Il Direttore designa un professore aderente al Centro incaricato della sua sostituzione in caso di assenza o di temporaneo impedimento
- e) Il Direttore del Centro è responsabile, rispetto all'Amministrazione Centrale, della conduzione del Centro stesso; convoca e presiede il Consiglio del Centro.
- f) Il Direttore deve trasmettere una relazione annuale, sull'attività svolta, al Senato Accademico ed al Consiglio di Amministrazione.

Art. 9-Il Consiglio del Centro

Il Consiglio del Centro è costituito da:

- Direttore del Centro
- Coordinatore amministrativo
- I docenti aderenti al Centro
- I Direttori dei Dipartimenti di afferenza dei docenti aderenti al Centro, o loro Delegati

Il Coordinatore amministrativo redige i verbali degli incontri e svolge le normali funzioni di Segreteria. Il Consiglio del Centro si riunisce su richiesta del Direttore con preavviso di cinque giorni lavorativi o su richiesta di almeno un terzo dei suoi membri.

Il Consiglio del Centro elegge nel suo seno il Direttore (nominato con decreto rettorale). Il Consiglio del Centro è l'organo di indirizzo, di programmazione e di coordinamento delle attività del Centro. In particolare spetta al Consiglio: i) approvare annualmente i prospetti di bilancio preventivo e di conto consuntivo; ii) approvare il piano annuale delle attività e delle spese; iii) avanzare ai competenti organi di governo centrali dell'Ateneo eventuali richieste di spazi, fondi per apparecchiature, mezzi finanziari e personale tecnico ed amministrativo, in relazione alle motivate esigenze di funzionamento del Centro; iv) approvare, per quanto di competenza e fatte salve le prerogative degli organi di governo centrali di Ateneo, l'eventuale svolgimento di prestazioni per conto terzi, nel rispetto delle finalità e dei compiti istituzionali del Centro; v) deliberare le spese che, ai sensi delle vigenti norme amministrative e contabili, richiedano la sua autorizzazione preventiva; vi) esercitare tutte le altre competenze richieste per il buon funzionamento del Centro, nonché le ulteriori attribuzioni eventualmente derivanti dalle direttive degli organi di governo centrale. Approva le nuove adesioni al Centro, motivando l'eventuale non approvazione. Il Consiglio del Centro potrà inoltre cooptare personalità scientifiche ed esperti nel settore specifico, anche esterne all'Ateneo, con possibilità di voto consultivo.

Art. 10 - Il Responsabile Scientifico

- a) Il Responsabile Scientifico è eletto, nel suo seno, dal Consiglio del Centro. Resta in carica tre anni e può essere rieletto.
- b) Opera in stretto contatto con il Direttore per la realizzazione delle linee operative e strategiche dal punto di vista scientifico e la valutazione dei risultati dell'attività scientifica.
- c) Presiede e coordina l'attività consultiva delle personalità scientifiche ed esperti nel settore specifico eventualmente cooptati al Consiglio del Centro.

Art. 11 -Risorse finanziarie

Il Centro può disporre, compatibilmente con la normativa finanziaria in vigore, delle seguenti risorse finanziarie: i) fondi di ricerca stanziati dai docenti aderenti al Centro; ii) fondi stanziati dai Dipartimenti partecipanti ai Centri; iii) fondi provenienti da soggetti pubblici o privati interessati a

sostenere l'attività del Centro; iv) quote di corrispettivi di prestazioni a pagamento derivanti da contratti e convenzioni con Enti Pubblici e privati per attività di ricerca e consulenza; v) ogni altro fondo eventualmente sotto forma di anticipazione e/o destinato direttamente all'attività del Centro dai competenti Organi dell'Ateneo.

Art. 12 -Personale, strutture, attrezzature

Il Centro potrà avvalersi di personale, strutture ed attrezzature messo a disposizione dei Dipartimenti aderenti e secondo quanto definito dalla normativa vigente e dai Regolamenti di Ateneo in materia.

Art. 13-Suddivisione delle risorse alla disattivazione del Centro

- a) In caso di disattivazione del Centro le strumentazioni, le strutture e le attrezzature messe a disposizione del Centro dai Dipartimenti partecipanti, vengono riassegnate ai Dipartimenti di origine.
- b) Per quanto concerne le strumentazioni e le risorse acquisite direttamente dal Centro, esse saranno riassegnate nei termini e nelle modalità concordate fra Dipartimenti partecipanti ed attraverso atti e provvedimenti successivi.

Art. 14-Norme finali e transitorie

Per tutto quanto non espressamente previsto si applicano le norme dello Statuto, del Regolamento Generale dell'Università e del Regolamento per l'istituzione ed il funzionamento dei Centri Universitari dell'Università di Parma.

ALLEGATO 1: SEDI CENTRO SITEIA.PARMA

| | | |
|---|--|--|
| 1. Dipartimento di Ingegneria Industriale - Direzione Laboratori Prove Fisiche (Meccaniche, Termiche, Acustiche) | 4. Dipartimento di Chimica Laboratorio di Microscopia Elettronica a scansione ambientale Laboratorio di spettrometria di massa e UPLC | 7. Dipartimento di Fisica e Scienze della Terra Laboratorio di Microscopia Elettronica |
| 2. Dipartimento di Ingegneria dell'Informazione | 5. Dipartimento di Farmacia Laboratorio di Biochimica e Biologia Molecolare, e High Throughput Proteomica (presso CIM) | 8. Dipartimento di Farmacia |
| 3. Dipartimento di Scienze degli Alimenti Laboratorio Prove Tecnologiche Alimentari | 6. Dipartimento di Bioscienze Laboratorio Genetico-Molecolare (PCR Real Time) | |

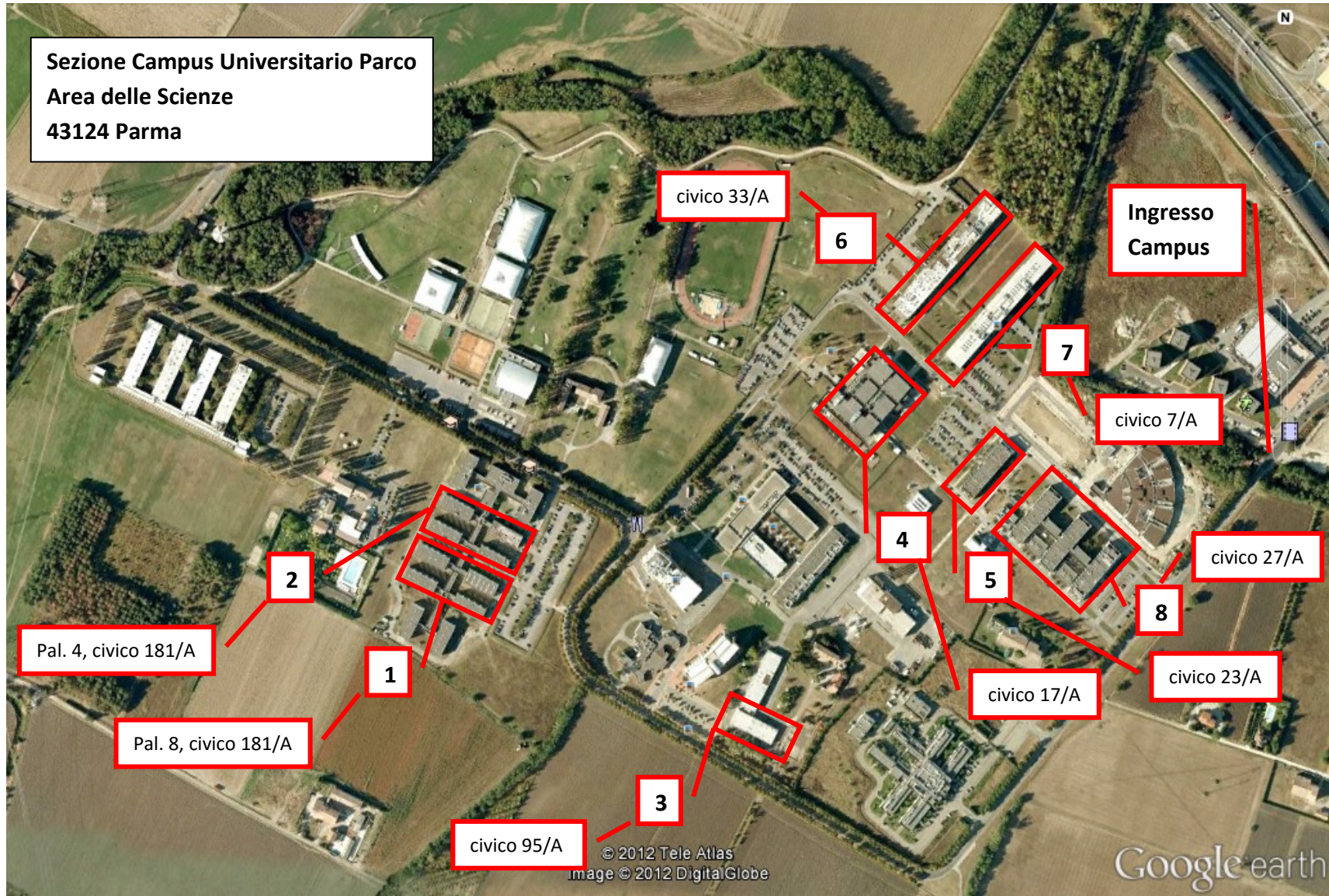

| | |
|---------------------------------|---|
| 9. Dipartimento di Neuroscienze | 10. Dipartimento di Medicina Clinica e Sperimentale (sede ex Patologia e Medicina di Laboratorio) |
|---------------------------------|---|

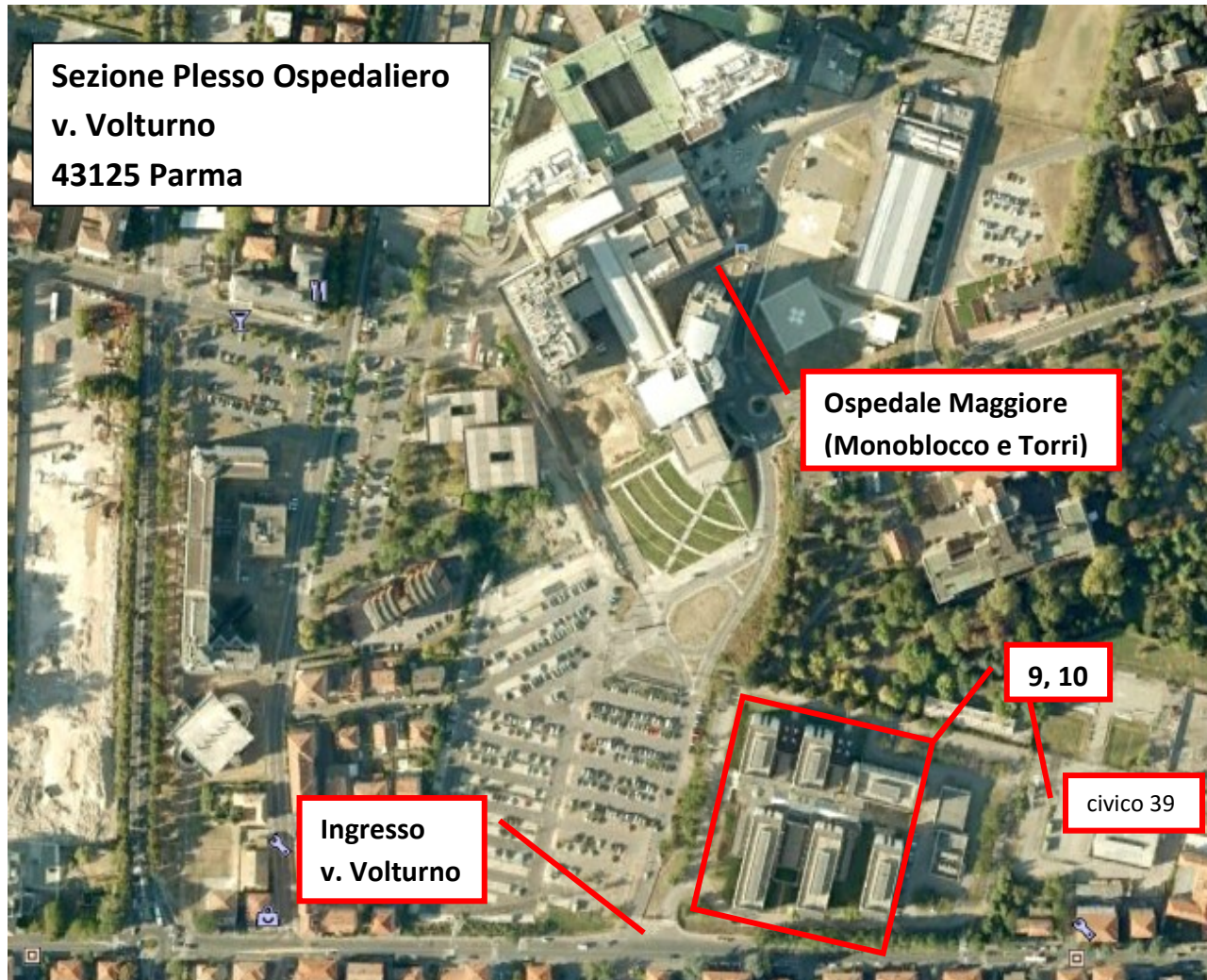

ALLEGATO 2: DOCENTI ADERENTI AL CENTRO SITEIA.PARMA

I docenti aderenti al Centro sono di seguito riportati per Dipartimento di afferenza:

- Dipartimento di Ingegneria Industriale

| Docente | Membro Consiglio del Centro | |
|--------------------|-----------------------------|------------------------|
| Garziera Rinaldo | SI | Direttore Dipartimento |
| Farina Angelo | SI | |
| Montanari Roberto | SI | |
| Pagliarini Giorgio | SI | |
| Casoli Paolo | SI | |
| Pirondi Alessandro | SI | |
| Rainieri Sara | SI | |
| Silvestri Marco | SI | |
| Bondioli Federica | SI | |

- Dipartimento di Ingegneria dell'Informazione

| Docente | Membro Consiglio del Centro | |
|-----------------|-----------------------------|------------------------|
| Selleri Stefano | SI | Direttore Dipartimento |

- Dipartimento di Scienze degli Alimenti

| Docente | Membro Consiglio del Centro | |
|----------------------|-----------------------------|-------------------------|
| Dossena Arnaldo | SI | Direttore Dipartimento |
| Neviani Erasmo | SI | |
| Galaverna Gianni | SI | Delega Direttore Dip.to |
| Pellegrini Nicoletta | SI | |
| Folli Claudia | SI | |
| Del Rio Daniele | SI | |
| Barbanti Davide | SI | |
| Brighenti Furio | SI | |
| Vittadini Elena | SI | |

- Dipartimento di Chimica

| Docente | Membro Consiglio del Centro | |
|--------------------|-----------------------------|------------------------|
| Careri Maria | SI | Direttore Dipartimento |
| Calestani Gianluca | SI | |
| Corradini Claudio | SI | |
| Corradini Roberto | SI | |
| Giannetto Marco | SI | |

- Dipartimento di Bioscienze

| Docente | Membro Consiglio del Centro | |
|-----------------|-----------------------------|------------------------|
| Marmioli Nelson | SI | Direttore Dipartimento |

| | |
|-----------------|----|
| Berni Rodolfo | SI |
| Gulli Mariolina | SI |
| Maestri Elena | SI |

- Dipartimento di Farmacia

| Docente | Membro Consiglio del Centro | |
|---------------------|-----------------------------|-------------------------|
| Bettini Ruggero | SI | |
| Costantino Gabriele | SI | |
| Mozzarelli Andrea | SI | |
| Bruno Stefano | SI | Delega Direttore Dip.to |

- Dipartimento di Fisica e Scienze della Terra

| Docente | Membro Consiglio del Centro | |
|--------------------|-----------------------------|-------------------------|
| Tribaudino Mario | SI | Delega Direttore Dip.to |
| Cristofolini Luigi | SI | |
| | | |

- Dipartimento Medicina Clinica e Sperimentale

| Docente | Membro Consiglio del Centro | |
|-----------------------|-----------------------------|-------------------------|
| Medici Maria Cristina | SI | Delega Direttore Dip.to |

- Dipartimento di Neuroscienze

| Docente | Membro Consiglio del Centro | |
|-----------------|-----------------------------|-------------------------|
| Bettati Stefano | SI | Delega Direttore Dip.to |

I docenti collaboratori del Centro sono di seguito riportati per Dipartimento di afferenza:

- Dipartimento di Ingegneria Industriale

| Docente | Membro Consiglio del Centro |
|--------------------|-----------------------------|
| Bertolini Massimo | NO |
| Bottani Eleonora | NO |
| Collini Luca | NO |
| Dormio Alberto Ivo | NO |
| Petroni Alberto | NO |
| Vignali Giuseppe | NO |

- Dipartimento di Scienze degli Alimenti

| Docente | Membro Consiglio del Centro |
|-------------------|-----------------------------|
| Gatti Monica | NO |
| Mucchetti Germano | NO |
| Sforza Stefano | NO |
| Chiavaro Emma | NO |
| Dall'Asta Chiara | NO |

*La quota minima per aderire al Centro è di 1000€ per singolo docente, secondo quanto previsto nel precedente Statuto del Centro stesso. I Direttori dei Dipartimenti aderenti al Centro partecipano al Consiglio secondo quanto previsto nel Regolamento del Centro.